

AREA PORTO DI PALERMO ANNO 2020

scala 1:5000

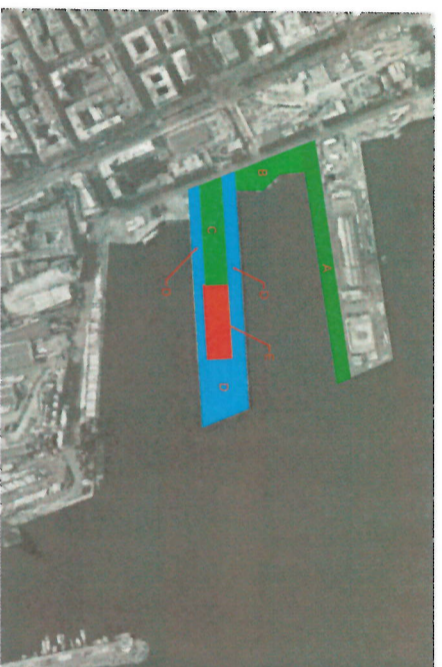

- A. Banchina molo Piave* - 7000 m²
 - B. Banchina Crispi* - 4000 m²
 - C. Molo Vittorio Veneto* - 11000 m²
 - D. Testostruttura Vittorio Veneto* - 2800 m²
- *Comune di Palermo - Foglio 147 - P.lla A



- A. Banchina molo Piave* - 7000 m²
 - B. Banchina Crispi* - 4000 m²
 - C. Molo Vittorio Veneto (minor redditività)* - 6500 m²
 - D. Molo Vittorio Veneto (maggior redditività)* - 15200 m²
 - E. Stazione Marittima*
 - F. A. Superficie Lorda - 5350 m²
 - E.B. Superficie Aree esterne - 1951 m²
- *Comune di Palermo - Foglio 147 - P.lla A

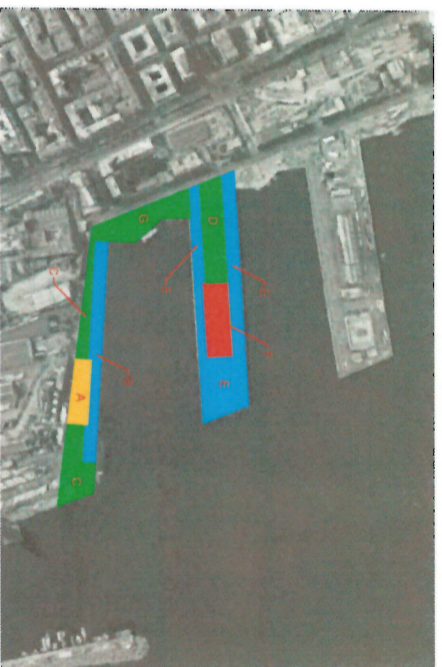

- A. Testostruttura molo Sarnunzo** - 2800 m²
 - B. Molo Sarnunzo (maggior redditività)** - 5900 m²
 - C. Molo Sarnunzo (minor redditività)** - 7500 m²
 - D. Molo Vittorio Veneto (minor redditività)* - 6500 m²
 - E. Molo Vittorio Veneto (maggior redditività)* - 15200 m²
 - F. Stazione Marittima
 - F.A. Superficie Lorda - 5350 m²
 - F.B. Superficie Aree esterne - 1951 m²
 - G. Banchina Crispi* - 4000 m²
- **Comune di Palermo - Foglio 147 - P.lla A
*Comune di Palermo - Foglio 124 - P.lla B

AREA PORTO DI PALERMO ANNO 2022 - FINE CONCESSIONE

scala 1:5000

AREA PORTO DI TRAPANI ANNO 2020

scala 1:5000



- A. Banchina molo Garibaldi* - 4000 m²
- *Comune di Trapani - Foglio 302 - P.lle 273 e 278



- A. Banchina molo Garibaldi* - 8000 m²
- *Comune di Trapani - Foglio 302 - P.lle 273 e 278

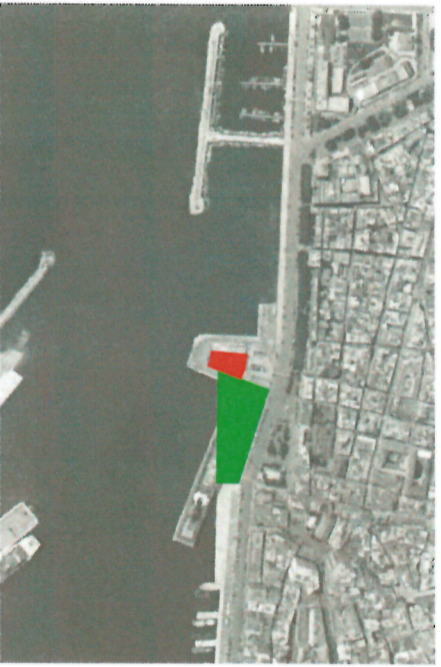

- A. Banchina molo Garibaldi* - 8000 m²
 - B. Stazione Marittima**
 - B.A. Superficie Lorda - 465 m²
- **Comune di Trapani - Foglio 302 - P.lle 265 e 275
*Comune di Trapani - Foglio 302 - P.lle 273 e 278

AREA PORTO DI PALERMO ANNO 2023 - FINE CONCESSIONE

scala 1:5000

AREA PORTO EMPEDOCLE ANNO 2022 - FINE CONCESSIONE

scala 1:5000



- A. Banchina Todaro* - 6400 m²
- *Comune di Porto Empedocle - Foglio 25 - P.lla H



- A. Banchina Vaniero* - 4200 m²
- *Comune di Termini Imerese - Foglio 500 - P.lla AM

- LEGENDA**
1. Area scoperta (minor redditività) ad uso non esclusivo
 2. Area scoperta (minor redditività)
 3. Area scoperta (maggior redditività)
 4. Area coperta di facile rimozione
 5. Area coperta di difficile rimozione

AUTORITA' DI SISTEMA PORTUALE DELLA SICILIA OCCIDENTALE

ISTANZA DI CONCESSIONE PER IL CONSEGUIMENTO DELLA DISPONIBILITA' DI AREE E BENI E PER LA GESTIONE DI SERVIZI TERMINALISTICI IN FAVORE DEI CROCIERISTI IN IMBARCO, SBARCO E TRANSITO NEI PORTI DI PALERMO, TRAPANI, TERMINI IMERESE E PORTO EMPEDOCLE

ALLEGATO SUB 5 - AREE RICHIESTE IN CONCESSIONE

Società

Costa Crociere

Palma Residence SA, 91121 Giardini (Rag.)



MSC Cruises S.A.

Avenue Empereur de la 108 Geneva (Svizzera)



Consulenti

RINA CONSULTING SPA

IN VIA S. PIETRO 10, 00187 ROMA (RM)
P.le S. PIETRO 10, 00187 ROMA (RM)
P.le S. PIETRO 10, 00187 ROMA (RM)



cod. tavola Allegato n° 5 - Istanza di Concessione Sicilia Occidentale

scala 1:5000

oggetto Aree di Concessione

tipo elaborato Pianimetria - Identificazione aree

data di consegna 08/08/2019

commessa P00144396-1

M

Handwritten signature